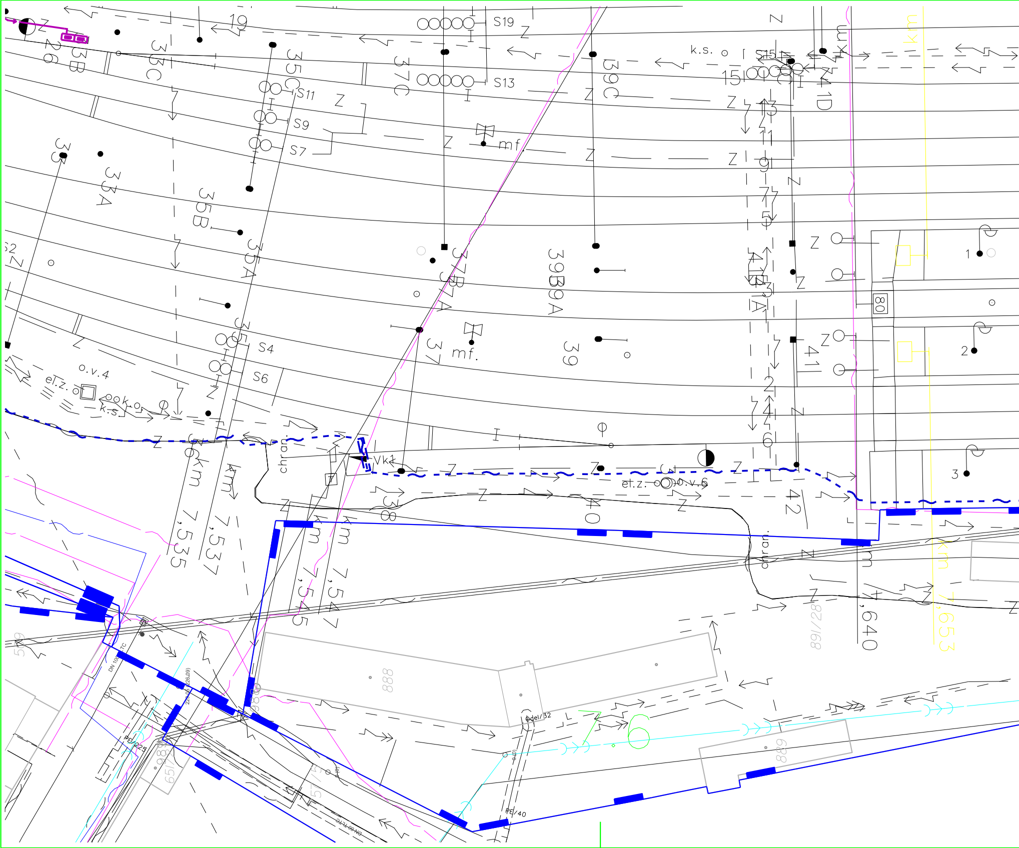
19
S19
S13
S11
S9
S7
S4
S6
S15
k.s.
mf.
o.v.4
el.z.
ok.o.
k.s.
chrán.
Vk1
el.z.
o.v.6
33
33A
33B
33C
35
35A
35B
35C
37
37A
37B
37C
39
39A
39B
39C
41
41A
41B
41D
38
40
42
26
2
4
6
5
7
9
11
13
15
1
2
3
80
km 7,535
km 7,537
km 7,545
km 7,547
km 7,640
km 7,653
888
PE/225
PE/40
DN 100
Odel/32

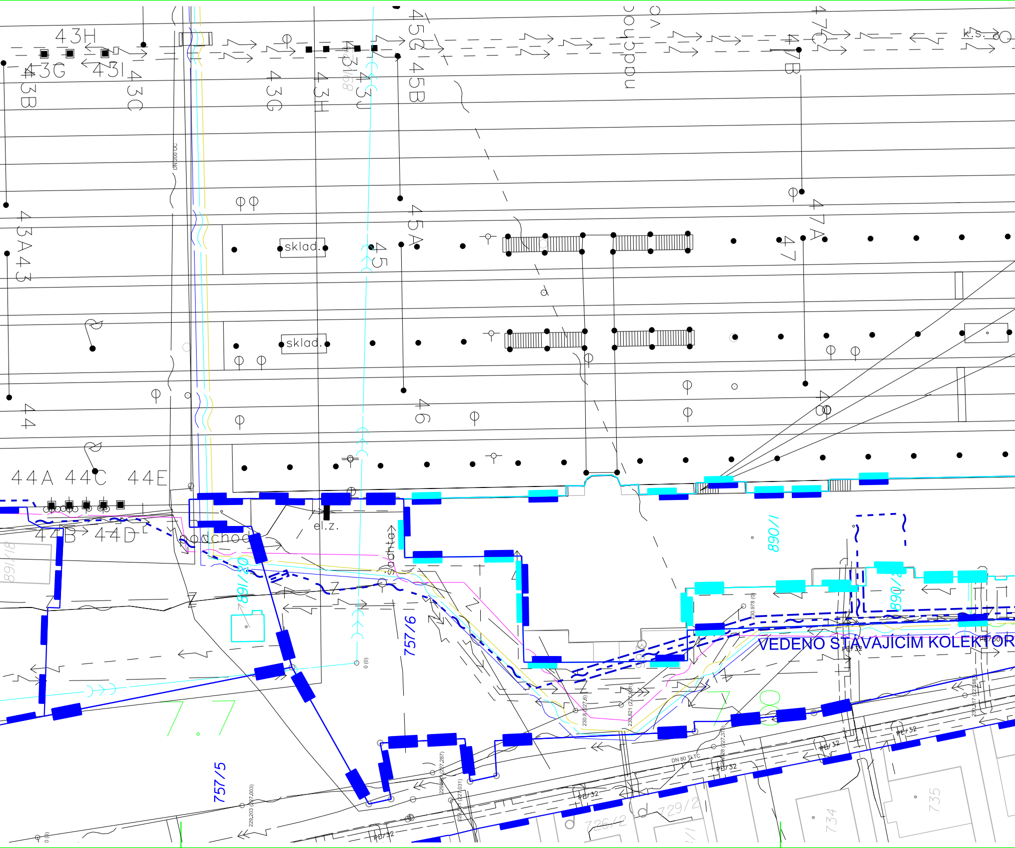
43H
43G
43I
43C
43B
43G
43H
43J
45G
45B
nadchod
vo
47C
47B
K.s.
DN 200 OC
45A
45
sklad.
sklad.
47
47A
43A
43
44
46
44A
44C
44E
44B
44D
podchod
el.z.
890/1
891/20
890/4
757/6
757/5
VEDENO STÁVAJÍCÍM KOLEKTOR
PE/32
DN 80 TL TC
729/2
726/2
734
735

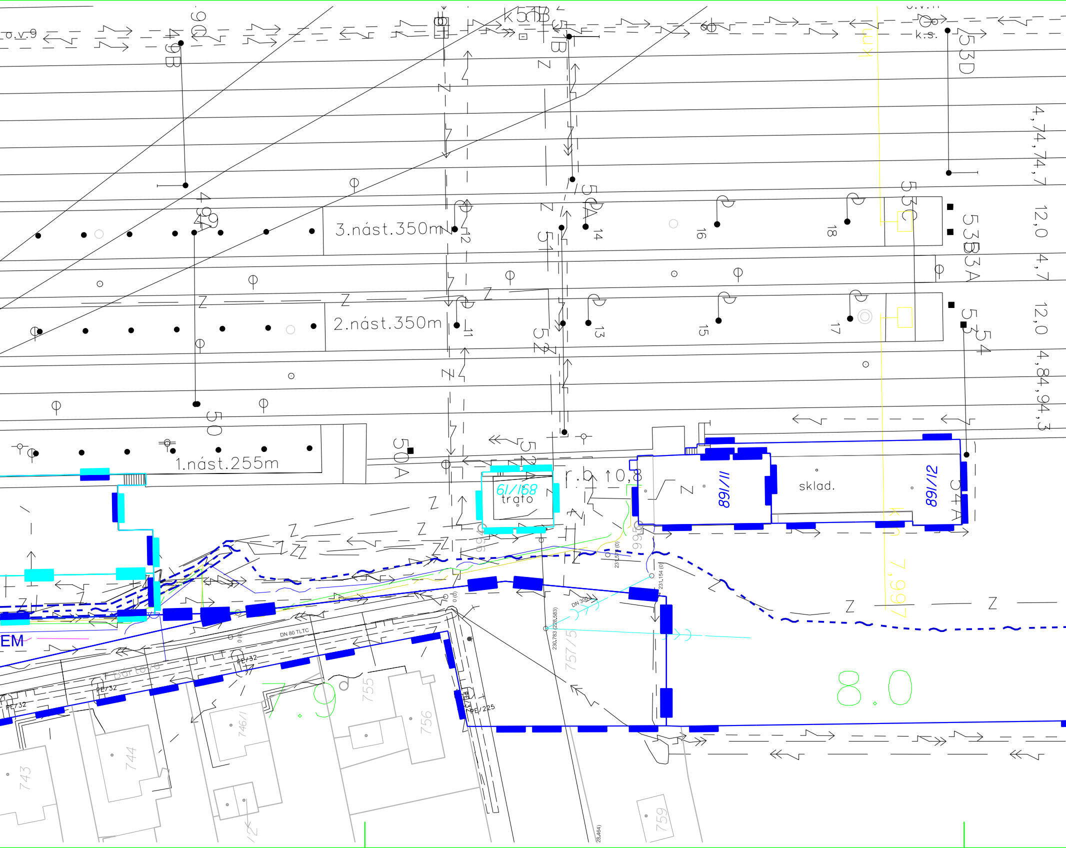
3.nást.350m
2.nást.350m
1.nást.255m
61/168
trafo
11/168
sklad.
11/168
r.b. ↑0,8
o.v.9
k.s.
49B
49A
50
50A
51
51B
52
52A
53D
53C
53B
53A
54
54A
12
14
16
18
11
13
15
17
4,74,74,7
12,0
4,7
12,0
4,84,94,3
7,997
8.0
EM
DN 80 TLTC
DN 300
PE/32
PE/225
743
744
746/1
755
756
757/5
759
Z

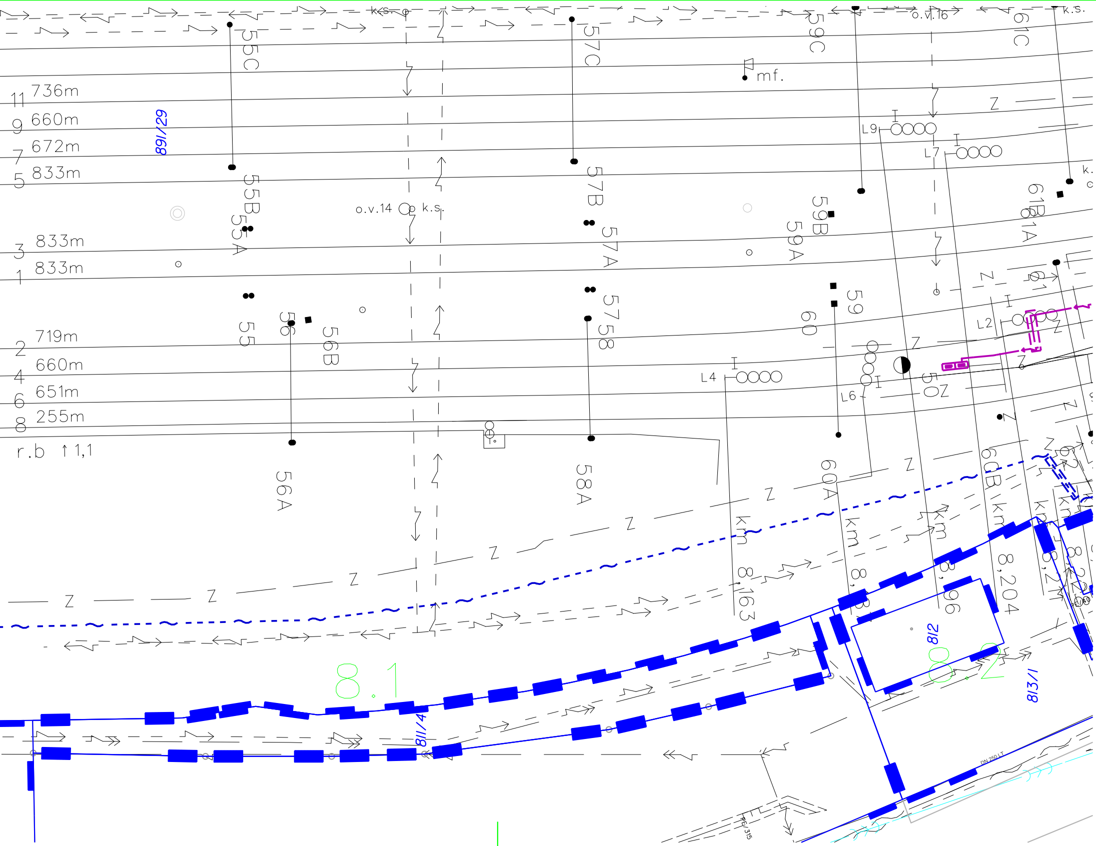
k.s.
o.v.16
k.s.
55C
57C
59C
61C
mf.
11 736m
9 660m
7 672m
5 833m
891/29
55B
55A
o.v.14
k.s.
57B
57A
59B
59A
61B
61A
3 833m
1 833m
55
56
56B
57
58
59
60
61
L9
L7
L2
L4
L6
50
Z
2 719m
4 660m
6 651m
8 255m
r.b ↑ 1,1
56A
58A
60A
60B
km 8,163
km 8,196
km 8,204
km 8,2
8.1
8.2
812
813/1
811/4
DN 250 LT
PE 315

Legenda stávájících inženýrských sítí

Mimodrážní sítě:

- Libery Ostrava_ kabelovod
- Liberty Ostrava _ zalozni radiovy datavy spoj
- Liberty Ostrava_T99
- Liberty Ostrava_T100
- Liberty Ostrava_T100a
- Liberty Ostrava_WT_OPT_09
- Liberty Ostrava_WT_OPT_09a
- Liberty Ostrava _kanalizace
- Liberty Ostrava _vodovod
- Liberty Ostrava_sdelovaci kabel
- OKD_informacni technologie
- CETIN_sdelovaci vedeni_podzemni_zamerene
- CETIN_chranicky
- CETIN_sdelovaci vedeni_neznama poloha nebo neprovozovane
- CETIN_sdelovaci vedeni_nadzemni
- CETIN_radiove site
- ČEZ Distribuce, a.s._silnoproud NN podzemní
- ČEZ Distribuce, a.s._silnoproud NN venkovní
- ČEZ Distribuce, a.s._silnoproud VN nadzemní
- ČEZ Distribuce, a.s._silnoproud VN podzemní
- ČEZ Distribuce, a.s._silnoproud VVN nadzemní
- Ostravské vodárny a kanalizace a.s._jednotná kanalizace
- Ostravské vodárny a kanalizace a.s._vodovod
- GASNET_ochranne pasmo plynu
- GASNET_STL_zamereno
- VEOLIA Energie_tepelne potrubi_nadzemnii
- VEOLIA Energie_tepelne potrubi_podzemnii
- VEOLIA Energie_tepelne potrubi_stav_objekty
- Vratimovske sluzby_VO_ vedeni_nadzemní
- Vratimovske sluzby_VO_vedeni podzemni
- T_MOBILE_optika
- T_MOBILE_mikrovlnné(MW)spoje

Drážní sítě:

- ČD-Telematika, a.s._sdělovací kabely
- Kanalizace - vlastnictví nedohledáno
- SŽDC, s.o.-SBBH_kanalizace dešťová
- SŽDC, s.o.-SBBH_kanalizace splašková
- SŽDC, s.o.-SBBH_vodovod
- SŽDC,s.o.-SEE_kabel DOÚO
- SŽDC,s.o.-SEE_kabel osvětlení
- SŽDC,s.o.-SEE_kabel osvětlení - zrušené
- SŽDC,s.o.-SEE_podzemní kabelové zpětné vedení 3 kV DC
- SŽDC,s.o.-SEE_silnoproud 22 kV
- SŽDC,s.o.-SEE_silnoproud NN podzemní
- SŽDC,s.o.-SEE_silnoproud VN podzemní
- SŽDC,s.o.-SEE_venkovní napájecí vedení 3 kV DC
- SŽDC,s.o.-SSZT
- SŽDC,s.o.-SSZT_zab_zař

Seznam SO a PS:

PS 01	ŽST. Ostrava Kunčice, místní kabelizace
SO 02	ŽST. Ostrava Kunčice, EOV

Legenda koordinační situace

- stávající hranice pozemku SŽDC
- stávající hranice pozemku ČD
- stávající stav
- stávající hranice katastrální mapy
- silnoproudá zařízení (NN, VN)
- přípojný optický kabel

			ČÍSLO SOUPRAVY:
		PO PŘIPOMÍNKOVÉM ŘÍZENÍ	
REVIZE Č.	DATUM	ZMĚNA	

MORAVIA CONSULT Olomouc a.s.
LEGIONÁŘSKÁ 1085/8 , 779 00 Olomouc

tel.: +420 585 570 444
IDS: kjee9md
e-mail: moravia@moravia.cz
http://www.moravia.cz

OBJEDNATEL	**Správa železniční dopravní cesty, státní organizace** **v zastoupení: Oblastní ředitelství Ostrava, Muglinovská 1038/5, 702 00 Ostrava**

HLAVNÍ INŽENÝR PROJEKTU	ING. MARTIN MNOŽIL	VEDOUCÍ TÝMU: ING. MARTIN MNOŽIL
ODPOVĚDNÝ PROJ. OBJ., PS	NAVRHL, VYPRACOVAL	KONTROLOVAL
ING. MARTIN MNOŽIL	ING. MARTIN MNOŽIL	ING. MARTIN MNOŽIL
KRAJ: MORAVSKOSLEZSKÝ	POVĚŘENÝ OÚ: OSTRAVA	OBEC: KUNČICE

Oprava EOV v žst. Ostrava Kunčice

ZAK. ČÍSLO MCO	19-049-236-SR
ÚČEL	DSP+RDS
DATUM	LISTOPAD 2019
FORMÁT	9 A4
MĚŘÍTKO	1:500

KOORDINAČNÍ SITUACE - část 2. - km 7,50 až 8,20

ČÁST	POŘ.Č.
C.3	2

DOKUMENT LZE UŽÍVAT POUZE VE SMYSLU PŘÍSLUŠNÉ SMLOUVY O DÍLO. ŽÁDNÁ JEHO ČÁST NEMŮŽE BÝT DLE ZÁKONA č.121/2000 Sb. KOPÍROVÁNA NEBO JINAK ROZŠIŘOVÁNA BEZ SOUHLASU MORAVIA CONSULT Olomouc a.s.